

Student Guide 2024-2025

Welcome to EIDM



Believe

Want

Achieve

Manifesto

Toute l'équipe de l'EIDM vous souhaite la bienvenue pour cette nouvelle année académique 2024-2025.

Vous retrouverez au sein de ce Student Guide les informations essentielles pour votre scolarité : calendrier académique, programme pédagogique, vie étudiante, insertion professionnelle et mobilités internationales.

Comme chaque année, l'EIDM a enrichi ses programmes selon les nouveaux besoins du marché et des entreprises, tout en gardant la philosophie du « learning by doing » au cœur de la pédagogie. Les projets étudiants s'annoncent une fois encore de grande envergure. Après des projets magnifiques cette année autour du thème « Mode & Sport », nous avons hâte de travailler avec vous tous et toutes sur une nouvelle thématique à la rentrée.

L'année sera également tournée vers l'international avec le déploiement du groupe ACE en Espagne et l'ouverture de l'EIDM à Madrid. Des Bachelors 2ème année suivront leur 2 e semestre de formation à Madrid, avec le même programme pédagogique qu'à Paris, mais en langue anglaise. Nous accueillerons également à Paris pour la première fois une classe de Bachelor 1ère année Fashion Management, cursus intégralement dispensé en anglais. Des étudiants internationaux en B1, en B3, en M1 et en M2, de quoi favoriser grandement les échanges interculturels.

Nous vous souhaitons le meilleur pour cette nouvelle année scolaire à l'EIDM et avons hâte de vous retrouver à Paris ou en formation à distance !

Mégane SIMON

Directrice de EIDM Paris

Brand Manager EIDM



Keep in touch and follow us





Sommaire

P3	Manifesto
P5	Sommaire
P6 - 7	L'EIDM vous accueille
P8 - 9	Se loger à Paris
P11 - 13	Bachelors
P14 - 15	Mastères
P16	Masterings
P17 - 18	Campus Digital - Formation à distance
P19	Dates clés FOAD
P20 - 21	Séminaires internationaux
P22 - 23	International
P24 - 25	L'EIDM s'engage
P26 - 27	Immersion professionnelle
P28 - 29	Links of Interest
P30 - 31	Email EIDM
P32 - 34	Vie étudiante
P35	Personnes en situation de handicap - Vos contacts

L'EIDM vous accueille

Direction



Mégane SIMON
Directrice du campus de Paris
Directrice de la marque EIDM
07 49 14 36 56
msimon@ace-education.com



Séverine HAMMOUMA
Directrice adjointe
Référente internationale et mobilité
07 69 89 25 54
shammouma@ace-education.com

Pédagogie



Marianne NOYER
Responsable pédagogique
Référente handicap
07 78 40 84 97
mnoyer@ace-education.com



Emilie MACCES
Coordinatrice pédagogique -
M1/M2/Mastering
01 44 23 02 51
emacces@ace-education.com



Irina GOKOVA MITTEAU
Chargée de formation E-Learning
07 81 82 09 92
igokova@ace-education.com



Karine HENRIQUES
Coordinatrice pédagogique - B1/B2
01 44 23 02 44
khenriques@ace-education.com



Laura RESTREPO
Coordinatrice pédagogique -
B1 FM - B3 - MSc
01 44 23 02 33
lrestrepo@ace-education.com

Admissions



Fabien THOMAR
Chargé des admissions
06 25 95 80 05
fthomar@ace-education.com



Laura Raynal
Chargée des admissions
06 03 67 86 00
lraynal@ace-education.com

Administration



Ikbal MOUNIR
Responsable Administrative et Scolarité
01 89 68 92 27
imounir@ace-education.com



Emmanuelle QUEAU
Assistante administrative
01 45 77 68 02
equeau@ace-education.com



Lamia BELHASSEN
Assistante administrative
01 89 68 92 27
lbelhasse@ace-education.com

Communication



Liliane BARA
Responsable communication
et RP
06 01 46 97 06
lbara@ace-education.com



Carla MORETTO
Chargée de communication
06 14 07 66 35
cmoretto@ace-education.com

Arrêt Glacière

EIDM Paris

33, rue Daviel
75013 Paris
Tel : 01 45 77 68 02
contact@eidm.fr



Se loger à Paris

Partenaires housing de l'EIDM



Youfirst Campus

YouFirst Campus propose une gamme complète de logements étudiants meublés-équipés-connectés de 18 à 30 m² du Studio au T1. Votre logement tout compris : loyer + wifi + eau + chauffage à partir de 819 €. Bénéficiez de - 20% sur les honoraires avec le code promo : EIDM2023. [En savoir plus](#)

Residence

Residence est le service d'aide à la recherche d'appartement le plus abordable. Ils se chargent de tout pour vous et vous n'avez qu'à visiter et signer. Ce qui est inclus : réservation des visites, relances, structure du dossier, échanges avec les agences, candidature... jusqu'à la signature.

Code de réduction -10% : EIDM10 (Prix 450€ au lieu de 500€)

www.joinresidence.com

Home Alternance

Home Alternance est un accompagnement gratuit pour les alternants éligibles au Mobili-Pass. Voir ici les critères d'éligibilité : www.home-alternance.fr

Studelites

Studelites vous propose des logements meublés et équipés du studio au T2 dans des résidences avec services au tarif moyen de 900€/mois. Via l'EIDM, bénéficiez d'une réduction de 25% des frais de dossier et d'un traitement prioritaire de votre dossier. En savoir plus : <https://www.studelites.com>

Dossier Facile

Dossier Facile est un service public d'accès au logement qui accompagne les étudiants à constituer leur dossier de location numérique pour maximiser les chances d'accès au logement. En savoir plus : <https://www.dossierfacile.logement.gouv.fr>

Studely

Studely est une solution d'accompagnement des étudiants internationaux. En savoir plus : <https://www.studely.com>

Cursus Académiques

Vue d'ensemble



Soirée exclusive de présentation de l'école aux Salons Hoche de Paris en 2022

Bachelors

Retrouvez le programme de votre Bachelor

Bachelor Fashion Art
Direction & Styling



Bachelor Fashion
Business



Bachelor Fashion
Communication & Marketing



Bachelor Management
du Luxe



Information complémentaire

Durée : 3 ans

Diplôme : Bachelor Art Direction & Styling - bac+3 / Niveau 6 / 180 ECTS / Titre RNCP Designer de communication graphique et digitale, Fiche RNCP n°34319.

Bachelors Fashion Business, Fashion Communication & Marketing et Management du Luxe : bac+3 / Niveau 6 / 180 ECTS / titre RNCP Responsable Développement Commercial n°37849

Stage : 2 mois en 1ère année, 4 mois en 2ème année, 6 mois en 3ème année

Alternance : en 3ème année (1 jour à l'école, 4 jours en entreprise, 6 semaines de formation intensives)

Parcours International possible en 2ème année (EIDM Madrid) & en 3ème année

Obtention du diplôme

Validation > 60 ECTS par an

- Contrôle continu, partiels et examens certifiants (B3)
- Projet
- Mémoire et soutenance
- Passage du TOEIC en B3 (minimum 600/990)
- Community Service (50 points)



Les dates clés de votre année

Bachelor 1

Pré-rentree : 26/09/2024

Rentree : 30/09/2024

Voyage à Milan : du 12/11/2024 au 15/11/2024

Vacances : 23/12/2024 au 03/01/2025

Examens semestre 1 session 1 : 06/01/2025 au 10/01/2025

Stage Fashion Week : 20/01/2025 au 24/01/2025

Examens semestre 1 session 2 : 17/02/2025 au 21/02/2025

Stage Fashion Week : 03/01/2025 au 07/01/2025

Examens semestre 2 session 1 : 22/04/2025 au 25/04/2025

Début du stage : 28/04/2025

Soutenance : entre le 23/06/2025 et le 27/06/2025

Examens semestre 2 session 2 : 30/06/2025 au 04/07/2025

Jour banalisé pendant la formation (sauf examen et projet) : le vendredi

Projet : Organisation d'un défilé de mode

Bachelor 2

Pré-rentree : 27/09/2024

Rentree : 30/09/2024

Voyage à Florence : du 18/11/2024 au 22/11/2024

Examens session 3 (N-1) : 03/12/2024 au 04/12/2024

Vacances : 23/12/2024 au 03/01/2025

Examens semestre 1 session 1 : 06/01/2025 au 10/01/2025

Examens semestre 2 session 1 : 03/03/2025 au 06/03/2025

Début du stage : 10/03/2025

Soutenance : entre le 23/06/2025 et le 27/06/2025

Examens semestre 1 et 2 session 2 : 30/06/2025 au 04/07/2025

Jour banalisé pendant la formation (sauf examen) : le lundi

Projet : Création d'un magazine de mode



Les dates clés de votre année

Bachelor 3 Initiaux

Pré-rentree : 05/09/2024

Rentree : 09/09/2024

Voyage à Londres : du 21/10/2024 au 25/10/2024

Examens session 3 N-1 : 02/12/2024 et 03/12/2024

Vacances : 23/12/2024 au 03/01/2025

Examens semestre 1 session 1 : 06/01/2025 au 10/01/2025

Début du stage : 13/01/2025

Soutenance FB/ML/FCM : entre le 16/06/2025 et le 18/07/2025

Soutenance AS : entre le 23/06/2025 et le 27/06/2025

Examens semestre 1 et 2 session 2 : 07/07/2025 au 11/07/2025

Jour banalisé pendant la formation (sauf examen) : le jeudi

Projet : Organisation d'un pop up store

Bachelor 3 Alternants

Rythme : un jour à l'école (le lundi), 4 jours en entreprise et 6 semaines entières de formation selon les calendriers

[B3 AS](#) & [B3 FCM](#)

Pré-rentree : 05/09/2024

Rentree : 09/09/2024

Voyage à Londres : du 21/10/2024 au 25/10/2024

Examens session 3 N-1 : 03/12/2024 et 04/12/2024

En entreprise : 23/12/2024 au 03/01/2025

Examens semestre 1 session 1 : 06/01/2025 au 10/01/2025

Soutenance FB/ML/FCM : entre le 16/06/2025 et le 18/07/2025

Soutenance AS : 23/06/2025

Examens semestre 2 session 1 : 07/07/2025 au 11/07/2025

Mastères

Retrouvez le programme de votre Mastère

Mastère Fashion & Luxury
Management



Mastère Fashion Art &
Event Director



Information complémentaire

Durée : 2 ans

Diplôme :

Mastère Fashion Art & Event Director : bac+5 / Niveau 7 / 300 ECTS / Titre RNCP
Manager de projet événementiel (n°15963 - Excelia Group)

Mastère Fashion & Luxury Management : bac+5 / Niveau 7 / 300 ECTS / Titre RNCP
Manager des Organisations (n°35280 - FEDE)

Période professionnelles : 6 mois chaque année ou alternance (1 jour à l'école, 4
jours en entreprise, 6 semaines de formation intensives)

Parcours international possible en 2ème année

Obtention du diplôme

Validation > 60 ECTS par an

- Contrôle continu et partiels et examens de la FEDE (Mastère Fashion Luxury Management)
- Projet
- Mémoire et soutenance
- Community Service (50 points)



Les dates clés de votre année

Mastère 1 et 2 en formation initiale

Pré-rentrée: 06/09/2024

Rentrée : 09/09/2024

Examens session 3 N-1 : 03/12/2024 au 04/12/2024

Examens semestre 1 session 1 : du 16/12/2024 au 20/12/2024

Vacances : 23/12/2024 au 03/01/2025

Début du stage : 06/01/2025

Examens semestre 1 session 2 : du 27/01/2025 au 31/01/2025

Soutenance + examens du titre FLM (dates prévisionnelles) : du 09/06/2024 au 13/06/2024

Soutenance FAED : du 23/06/2025 au 27/06/2025

Voyage à Singapour : 14/07/2025 au 25/07/2025

Jour banalisé pendant la formation (sauf examen) : le mardi pour les M1 et le mercredi pour les M2

Mastère 1 et 2 en alternance

Rythme : un jour à l'école (le vendredi), 4 jours en entreprise et quelques semaines entières de formation selon les calendriers

[Mastère 1 FAED](#) & [Mastère 1 FLM](#)

[Mastère 2 FAED](#) & [Mastère 2 FLM](#)

Pré-rentrée: 06/09/2024

Rentrée : 13/09/2024

Examens session 3 N-1 : 03/12/2024 au 04/12/2024

Examens semestre 1 session 1 : du 16/12/2024 au 20/12/2024

Vacances : 23/12/2024 au 03/01/2025

Début du stage : 06/01/2025

Examens semestre 1 session 2 : du 27/01/2025 au 31/01/2025

Soutenance + examens du titre FLM (dates prévisionnelles) : du 09/06/2024 au 13/06/2024

Soutenance FAED : 27/06/2025

Voyage à Singapour : 14/07/2025 au 25/07/2025

Masterings

Retrouvez le programme de votre Mastering

Mastering Fashion Business



Mastering Fashion Stylist



Information complémentaire

Durée : 1 an

Stage : 10 semaines

Obtention du diplôme

Validation > 60 ECTS par an

- Contrôle continu et partiels
- Projet
- Mémoire et soutenance
- Community Service (50 points)

Fonctionnement du e-learning



Campus Digital

Inscription sur la plateforme de formation ACE Education / EIDM

Mise à disposition des modules par semestre

Cours PDF, vidéos, exercices, ressources documentaires, etc.
Les modules sont disponibles par semestre. En tout, 10 à 16 modules sont à valider par an, selon les formations.

Correction des devoirs par un intervenant spécialisé

Publication des notes sur Hyperplanning pour chaque devoir

Rédaction et rendu d'un mémoire par an

Soutenance devant un jury

Une expérience professionnelle à réaliser par an

HIBISCUS

EDIT



Les dates clés campus digital

Bachelor

Rentrée : 30/09/2024 (groupe 1)

Rentrée : 09/12/2024 (groupe 2)

Rentrée : 10/03/2025 (groupe 3)

Rentrée : 09/06/2025 (groupe 4)

Les semaines d'examens et de soutenances sont consultables dans [ce calendrier](#) selon votre groupe.

Mastère & Mastering

Rentrée : 27/09/2024 (groupe 1)

Rentrée : 06/12/2024 (groupe 2)

Rentrée : 07/03/2025 (groupe 3)

Rentrée : 06/09/2025 (groupe 4)

Les semaines d'examens et de soutenances sont consultables dans [ce calendrier](#) selon votre groupe.

Séminaires internationaux



Les séminaires internationaux

En B1, partez explorer Milan !

Pendant 4 jours, partez à la découverte d'une capitale de la mode : Milan Fashion Tour, Fondation Prada, musée Armani/Silos, masterclasses «Italian Luxury Brand» et visites culturelles sont au programme ! Les places sont limitées.

[C'est ici pour vous inscrire !](#)

En B2 partez à la découverte de Florence !

Découvrez l'héritage artisanal florentin avec une visite spécialisée sur les Métiers d'Arts liés à la parfumerie, la broderie, le cuir et la bijouterie. Visitez le musée Gucci et les lieux emblématiques de Florence.

[Inscrivez-vous ici !](#)

En B3, visitez Londres !

Mêler visites culturelles, visites d'entreprises et masterclass pour découvrir la mode et les traditions anglaises.

[Inscrivez-vous ici !](#)

En Mastère, évadez-vous à Singapour !

Pendant 2 semaines, partez à la découverte d'une nouvelle culture avec un voyage unique mêlant workshop (Global Sourcing in Fashion & Calculate Costs of Materials and Apparel), visites de boutiques et d'entreprises mode et excursion en Malaisie pour visiter une usine textile. Les workshop vous permettront d'obtenir des ECTS et une certification supplémentaires. Les places sont réservées en priorité au Mastères, mais pourront être ouvertes aux autres étudiant-es sous réserve des disponibilités.

[Inscrivez-vous ici !](#)

Partez à l'étranger en 2^{ème}, en 3^{ème} ou en 5^{ème} année!

L'internationalisation au cœur des programmes

La mode est globale et n'a pas de frontières. Les mobilités proposées vous permettront de développer vos qualifications, de perfectionner une langue étrangère, de vous doter de nouvelles compétences professionnelles et interpersonnelles et d'un réel enrichissement culturel.

Vivez une expérience unique

Le développement de la politique internationale de l'EIDM est essentiel pour satisfaire l'attente des employeurs et l'évolution des carrières des diplômés. Via ce type d'échanges, les étudiants auront l'opportunité de s'épanouir sur des projets professionnels ambitieux tout en bénéficiant d'une expérience académique, linguistique et culturelle unique.

Charte Erasmus+

L'EIDM détient la Charte Erasmus+, ce qui permet aux étudiants de l'établissement de partir effectuer une mobilité d'études ou de stage en Europe, tout en bénéficiant d'une bourse pour les aider à financer leur séjour.

Étudiez à l'EIDM MADRID

En 2^{ème} année de Bachelor, partez étudier au sein du campus EIDM de Madrid pour un semestre. Les mêmes formations qu'en France y sont dispensées en langue anglaise, pour découvrir une autre culture de la mode !

Comment candidater ?

Envoyez votre dossier de candidature par mail lors de l'ouverture des inscriptions à la mobilité.

Votre dossier doit comprendre : une lettre de motivation rédigée dans la langue visée, l'intégralité de vos bulletins post-bac et une attestation de niveau de langue. Le dossier doit être envoyé au plus tard le 21 février 2025. Des réunions de présentations de la mobilité internationale seront organisées pendant l'année.



Scannez le témoignage



Lee-Gaëll Esperance
 Bachelor 3ème année
 University of Applied Sciences - Utrecht



L'EIDM s'engage

Découvrez nos valeurs

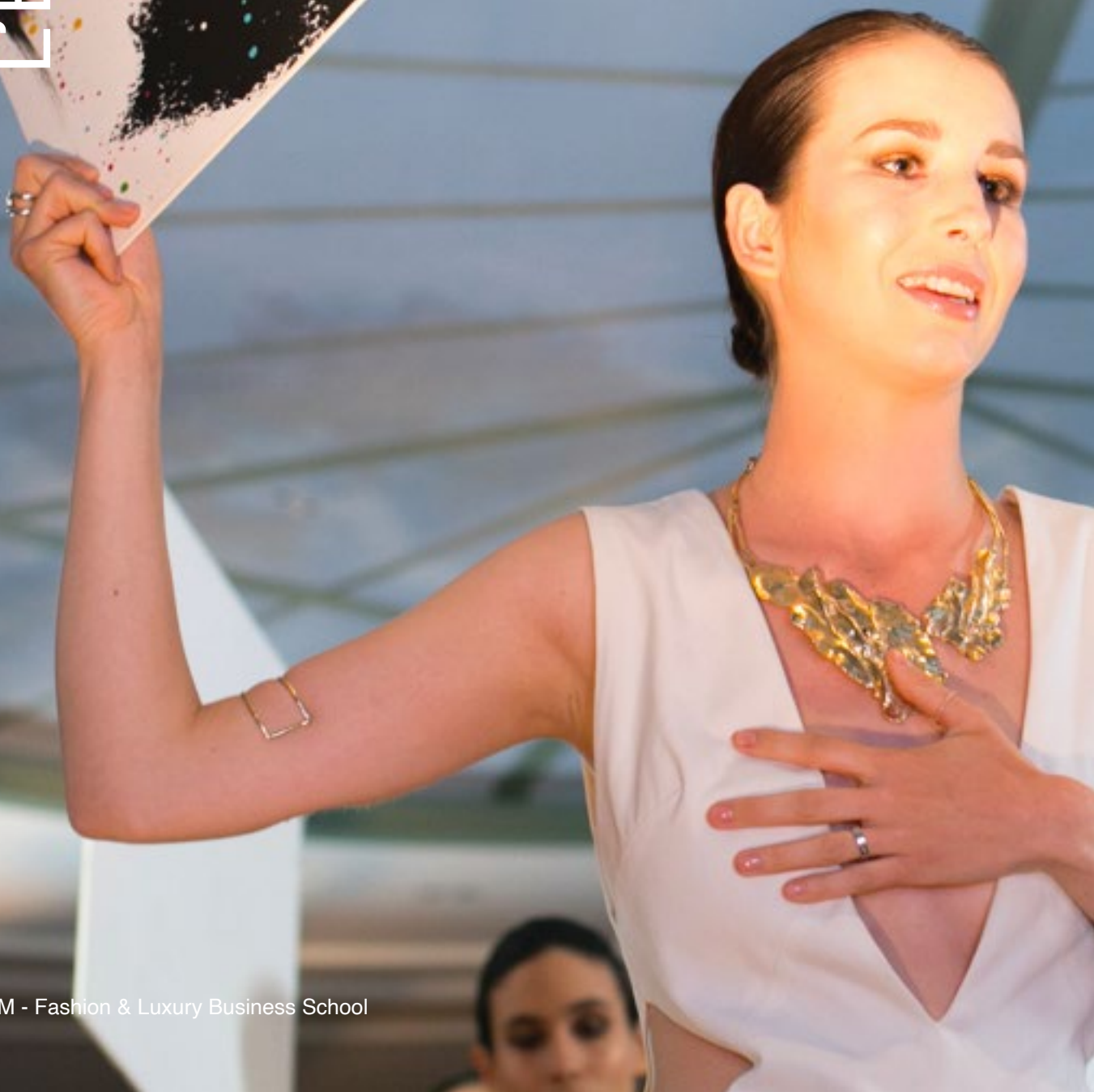

Community Service

L'EIDM œuvre continuellement pour promouvoir des valeurs humanistes. C'est en ce sens que l'école a mis en place le Community Service. Ce [programme](#) a pour but de valoriser les actions associatives et humanitaires des étudiants.

Il leur permet de découvrir des activités nouvelles et professionnalisantes et ainsi de développer leur esprit critique, leur créativité, leur capacité à travailler en équipe et à communiquer, leur leadership et leur organisation. Cela constitue également une réelle plus-value dans l'insertion professionnelle, les activités de bénévolat étant scrutées par les recruteurs et pouvant faire la différence lors d'un entretien d'embauche.

Soft Skills

L'EIDM s'attache également à enseigner ses valeurs aux étudiants via des ateliers de développement personnel : pensée positive, gestion du stress, gestion du temps, gestion des peurs, communication interpersonnelle, prise de parole en public, leadership, esprit critique... Les soft skills sont enseignées dans leur globalité de manière audacieuse et innovante.

Soutien et écoute

L'écoute, l'attention et la compréhension de chacun font partie de notre ADN. En cas de difficultés d'ordre personnel, des psychologues vous accueillent gratuitement par téléphone, pour une écoute bienveillante et sans jugement, et ceci en toute confidentialité. Il vous suffit d'appeler en illimité 24/24h et 7j/7 le +33 1 55 92 23 86. Il faudra donner votre nom, prénom et votre numéro de carte ISIC. Ces consultations sont prises en charge par l'EIDM.

Immersion professionnelle



Professionnalisation

L'immersion professionnelle constitue une partie conséquente des formations proposées à l'EIDM :

- 2 mois de stage en Bachelor 1ère année
 - 4 mois de stage en Bachelor 2ème année
 - 6 mois de stage en Bachelor 3ème année, en Mastère 1ère et 2ème année
 - 10 semaines de stage en Mastering
-

L'alternance en 3ème, 4ème et 5ème année :

- La prise en charge des frais de scolarité
 - Un contrat de travail avec une rémunération selon votre profil
 - Une insertion professionnelle facilitée
-



L'accompagnement des étudiants par l'équipe EIDM et le pôle entreprise :

- Aide à la rédaction du CV et de la lettre de motivation
 - Coaching et participation des ateliers personal branding
 - Techniques d'expression orale et écrite
 - Organisation de rencontres professionnelles (masterclass, jobdating)
 - Développement des soft skills et du savoir-être à travers la maîtrise des codes de la vie en entreprise
 - Mise en relation professionnelle avec le réseau EIDM (alumni, entreprises partenaires)
 - Partage des offres de stage et d'alternance sur la plateforme Datalumni
-

Intégrer le réseau EIDM et Datalumni

Nous développons le réseau EIDM et favorisons la rencontre entre les étudiants de l'EIDM ainsi que les alumni et les entreprises partenaires en créant un lien direct entre tous les membres de la communauté EIDM sur la plateforme Datalumni :

- Networking et mise en relation professionnelle
- Accès privilégié aux offres d'emploi et candidature facilitée
- Participation à des conférences et préparation à l'insertion professionnelle

www.eidm.datalumni.com



Paris, capitale emblématique de la mode offre un accès privilégié à la culture et rythmera votre vie étudiante tout au long de l'année

Paris Fashion & Design Events 2024-2025

Carrousel du Louvre

- Première Classe, du 28 au 30 septembre 2024

Cité de l'Architecture et du Patrimoine

- Les Grands Magasins, du 16 octobre 2024 au 16 mars 2025

Fondation Azzedine Alaïa

- Alaïa / Kuramata du 24 juin 2024 au 12 janvier 2025

Fondation Louis Vuitton

- Pop Forever , du 16 octobre 2024 au 3 mars 2025

La Galerie Dior

LV Dream

Maisons d'Asnières

- La Malle Courrier – Louis Vuitton et le sport, jusqu'en décembre 2024

Musée des Arts Décoratifs

- La naissance des Grands Magasins. Mode, Design, Jouets, Publicité, 1852-1925, du 10 avril au 13 octobre 2024

- Parcours Mode, Bijoux, Design, du 3 avril au 10 novembre 2024

- Mode, Nouvelles Générations : 35 ans de l'ANDAM, du 1er octobre 2024 au 30 mars 2025

- La Mode en Modèles. Photographies des Années 1920-1930, du 6 novembre 2024 au 26 janvier 2025

Musée Yves Saint Laurent

- Les Fleurs d'Yves Saint Laurent, du 20 septembre 2024 au 4 mai 2025

Palais Galliera

- La Mode en mouvement #2, du 26 avril 2024 au 5 janvier 2025

Paris Nord Villepinte

Première Vision, du 11 au 13 février 2025

Porte de Versailles

- Who's Next – Impact, du 8 au 10 Septembre 2024

- Salon internationale de la lingerie, du 18 au 15 janvier 2024

Dates Fashion Week

Fashion Week masculine, Automne / hiver 2025-2026 du mardi 21 au dimanche 26 janvier 2025.

Fashion Week Haute Couture Printemps/Été 2025 du lundi 27 janvier au jeudi 30 janvier 2025

Fashion Week Féminine, Automne / Hiver 2025-2026 du lundi 3 mars au mardi 11 mars 2025.

Fashion Week Masculine, Printemps/Été 2025 du mardi 24 au dimanche 29 juin 2025

Fashion Week Haute Couture Automne/Hiver 2024/2025 du lundi 7 juillet au jeudi 10 juillet 2025.

Fashion Week Féminine Printemps/Été 2025 du lundi 29 septembre au mardi 7 octobre 2025.



Bibliographie

Retrouvez ici une liste de ressources pédagogiques (livres, sites, etc.)



Adresse email EIDM



Communication

L'EIDM crée pour tous ses étudiants et intervenants une adresse mail unique professionnelle sur le schéma suivant :

ETUDIANT : nom.prenom@eidm.education

INTERVENANT : première lettre du prénom.nom@eidm.education

Toutes les communications de la part de l'équipe EIDM seront faites sur ce mail.

Comment se connecter à sa Webmail

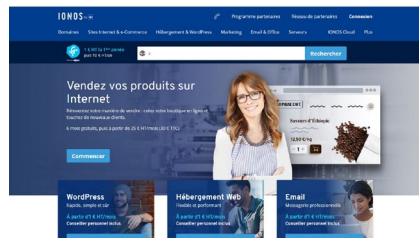

Cliquez sur « Connexion »
<https://mail.ionos.fr/>

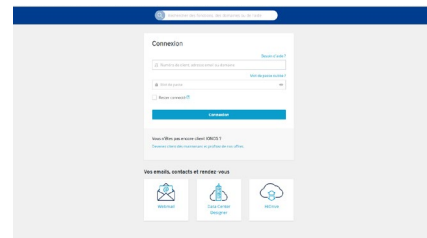

Cliquez sur « Webmail »

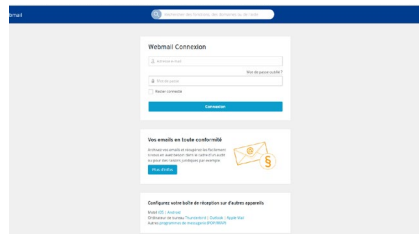

Saisissez vos informations personnelles

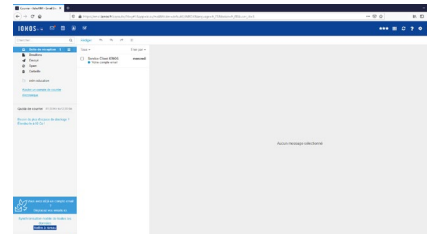

Vous êtes connecté.e

Vous préférez utiliser votre mobile ?

Pas de problème, vous pouvez également utiliser votre webmail sur iOS ou Android. Pour ce faire, il vous suffit de consulter ce guide :



Vie Étudiante

ISIC, carte des étudiants de l'EIDM :

- Prouvez votre statut d'étudiant dans le monde entier
- Profitez de plus de 41 000 réductions ISIC dans 134 pays
- Rejoignez une communauté de 5 millions d'étudiants

La carte ISIC a été créée pour lever les barrières de la mobilité en minorant les dépenses obligatoires dans plusieurs domaines (transports, assurances, achats, visites, loisirs...). Elle aide donc à la réelle démocratisation de l'enseignement supérieur pour les étudiants français séjournant en France ou à l'étranger et bien entendu, pour les étudiants étrangers résidant en France. Aujourd'hui, plus d'une centaine de grands établissements en France dont les plus prestigieux, ont transformé leur carte d'étudiant avec la norme ISIC.

Hyperplanning

Hyperplanning intègre dans une seule application tous les modules du suivi pédagogique de l'EIDM : planning, suivi de la scolarité, évaluation, absentéisme, stages, progressions pédagogiques, bulletin... Se [connecter](#) à son espace étudiant (vos accès vous seront envoyés par le service pédagogique) Retrouvez-[ici](#) des tutoriels vidéo en cas de besoin.

Moodle

Moodle est la plateforme utilisée pour la formation à distance. Elle comporte les supports pédagogiques et les évaluations pour les étudiants en e-learning. [Se connecter](#) à sa formation sur Moodle

Se restaurer

Des micro-ondes et frigos sont à votre disposition en cafétéria si vous apportez votre déjeuner. Un Monoprix se trouve en face du campus, vous trouverez également plusieurs restaurants et boulangeries dans les alentours.

Se soigner et s'assurer

La sécurité sociale.

Étudiant(e) dans l'enseignement supérieur pour la rentrée 2024-2025 :

Vous n'avez aucune démarche à effectuer pour votre sécurité sociale lors de votre inscription dans l'enseignement supérieur. Vous conservez la prise en charge de vos frais de santé par l'organisme qui s'en occupait jusqu'alors (généralement, la CPAM de vos parents ou tuteurs légaux et ce quel que soit ce régime – général, agricole, etc.) :

<https://www.ameli.fr/assure/droits-demarches/etudes-emploi-retraite/etudiant/etudiant>

Profitez-en tout de même pour vous créer un compte sur ameli.fr (régime général), MSA (régime agricole) ou tout autre espace web de gestion d'un régime spécial afin de bien percevoir vos futurs remboursements de frais de santé :

[https://assure.ameli.fr/PortailAS/appmanager/PortailAS/assure? somtc=true](https://assure.ameli.fr/PortailAS/appmanager/PortailAS/assure?_somtc=true)

Étudiant(e) étranger (UE/hors UE) dans l'enseignement supérieur pour la rentrée 2024-2025 :

Vous venez entreprendre ou poursuivre vos études en France ? Inscrivez-vous sur le site dédié à l'accueil des étudiants, afin de bénéficier de la prise en charge de vos frais de santé à votre arrivée en France.

Cette démarche vous est également demandée si vous êtes français de Nouvelle Calédonie ou de Wallis et Futuna, ou si vous êtes français né à l'étranger :

<https://www.ameli.fr/assure/droits-demarches/europe-international/protection-sociale-france/vous-venez-etudier-en-france>

<https://etudiant-etranger.ameli.fr/#/>

Connaissance de cet article afin d'avoir plus d'informations à ce sujet: <https://www.inrs.fr/publications/juridique/focus-juridiques/focus-suivi-sante-apprentis.html>

Sécurité au travail

Tous les stagiaires, sous couvert d'une convention de stage, bénéficient d'une protection contre le risque accidents du travail & maladies professionnelles, au sein de l'organisme d'accueil, de l'établissement d'enseignement supérieur ou sur les trajets domicile ou établissement d'enseignement à son organisme d'accueil (article L. 412-8 du Code de la Sécurité sociale). Pour les apprentis, vous êtes considérés comme salarié. A ce titre, vous bénéficiez d'un statut propre à tout salarié mais également de dispositions particulières liées aux apprentis notamment en matière de santé et de sécurité au travail (cf article L6222-31 du code du travail). Vous pouvez également prendre connaissance de cet article afin d'avoir plus d'informations à ce sujet: <https://www.inrs.fr/publications/juridique/focus-juridiques/focus-suivi-sante-apprentis.html>

Médecin traitant et complémentaire santé

L'Assurance Maladie vous rembourse 70% de vos frais de santé si vous consultez en priorité votre médecin traitant.

Afin de compléter vos remboursements, vous pouvez souscrire une complémentaire santé auprès de l'organisme de votre choix (une mutuelle étudiante, la mutuelle de vos parents, un autre organisme complémentaire...). Cet organisme prendra en charge les 30% de frais restants.

Consultations en Ligne de médecins en vidéo sur le site internet QARE : <https://www.qare.fr/>
Vous pouvez choisir un médecin partout en France, choisissez bien un médecin qui délivre un arrêt de travail. Vous devez vous munir d'un ordinateur équipé d'une caméra, votre carte vitale et votre CB pour régler votre consultation.

N'hésitez pas également à consulter le site internet DOCTOLIB/ <https://www.doctolib.fr/> afin de trouver un médecin généraliste.

L'absence sera prise en compte à partir de la date mentionnée sur l'arrêt.

Solidarité – Contacts Utiles

- CCAS
- Services d'interventions sociales
- Missions locales de Paris
- Service Accueil et Orientation

Pour toute demande d'informations vous pouvez contacter : info@eidm-paris.fr

Personnes en situation de handicap – vos contacts

Votre interlocutrice privilégiée :

Marianne NOYER
Responsable pédagogique
mnoyer@ace-education.com

Vous êtes en situation d'handicap, consultez le livret d'accompagnement des personnes en situation de handicap. Merci de vous rapprocher du référent handicap de votre campus.

Les numéros d'urgence :

Samu – 15
Police secours – 17
Pompiers – 18
Urgences générales (ambulance / pompiers) – 112





Contact

33 rue Daviel, 75013 Paris
(+33) 1 45 77 68 02
contact@eidm.fr
www.ecoledemode.fr



Une école du groupe



ACE EDUCATION